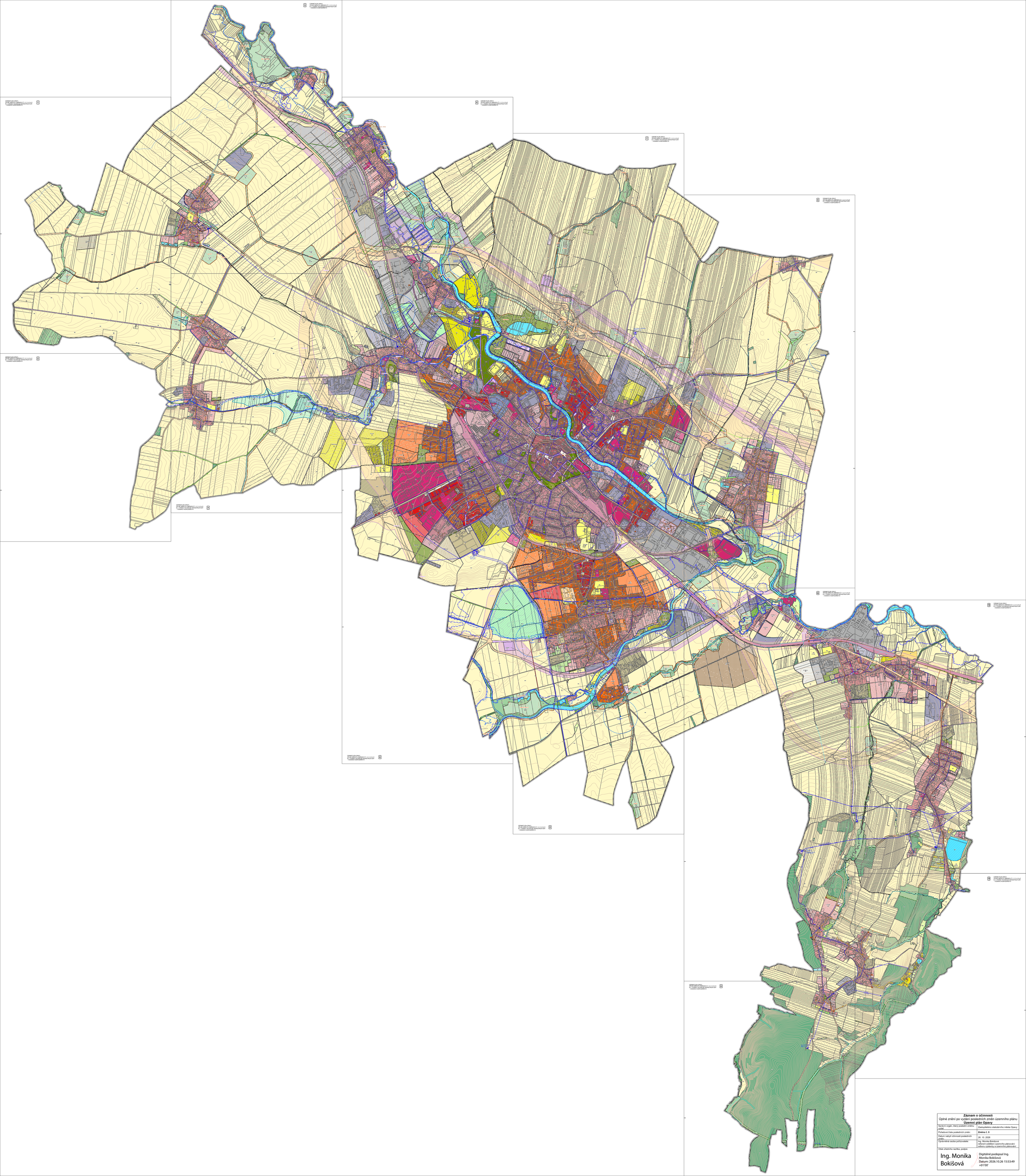

Záznam o účinnosti
Úplné znění po vydání posledních změn územního plánu
Územní plán Opavy

Správní orgán, který poslední změnu vydal:	Zastupitelstvo statutárního města Opavy
Pořadová čísla posledních změn:	**Změna č. 5**
Datum nabytí účinnosti posledních změn:	26. 10. 2026
Oprávněná osoba pořizovatele:	Ing. Monika Bokišová referent oddělení územního plánování odboru výstavby a územního plánování
Otisk úředního razítka, podpis:	Ing. Monika Bokišová Digitálně podepsal Ing. Monika Bokišová Datum: 2026.10.26 15:53:49 +01'00'