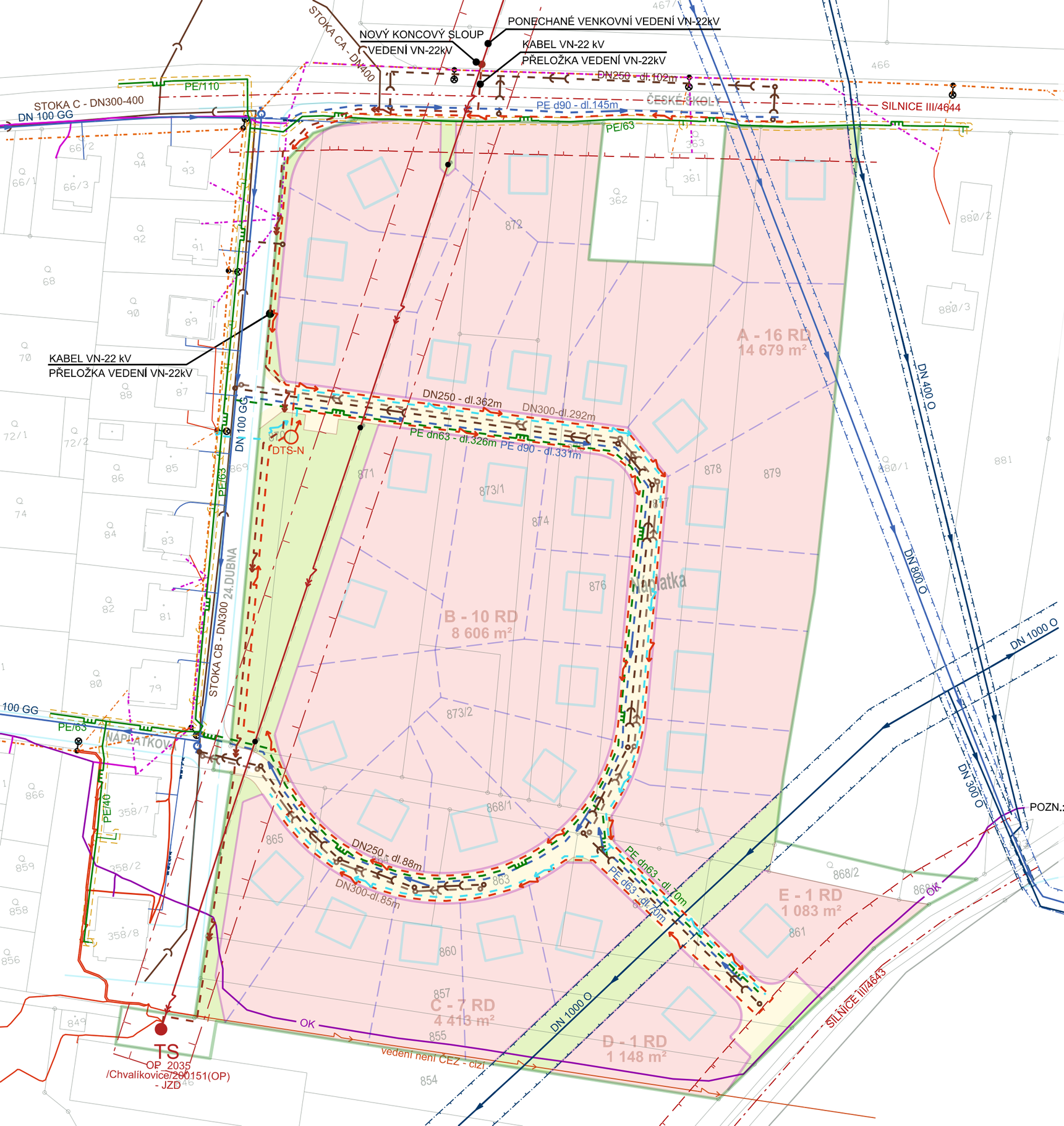

LEGENDA:

STAV	NÁVRH	
		KANALIZACE JEDNOTNÁ
		KANALIZACE SPLAŠKOVÁ
		KANALIZACE DEŠŤOVÁ
	ČOV	ZAŘÍZENÍ KANALIZACE
		DÁLKOVÝ VODOVOD (PŘIVADĚČ PITNÉ VODY) (S VYZNAČENÍM OCHRANNÉHO PÁSMA)
		VODOVOD S VYZNAČENÍM HYDRANTŮ (U DIMENZE DN 500 A VĚTŠÍ S VYZNAČ.OCHRANNÉHO PÁSMA)
		STŘEDOTLAKÝ PLYNOVOD
		KABELOVÉ VEDENÍ ELEKTRIZAČNÍ SOUSTAVY VN - 22 kV
		VENKOVNÍ VEDENÍ VN 22 kV
		OCHRANNÉ PÁSMO VENKOVNÍHO ELEKTRICKÉHO VEDENÍ VN 22 kV
TS	DTS-N	DISTRIBUČNÍ TRAFOSTANICE 22/0,4 kV
		VENKOVNÍ VEDENÍ NN 0,4 kV
		KABELOVÉ VEDENÍ ELEKTRIZAČNÍ SOUSTAVY NN - 0,4 kV
		STOŽÁRY VEŘEJNÉHO OSVĚTLENÍ
		PODZEMNÍ (KABELOVÉ) VEDENÍ VEŘ.OSVĚTLENÍ
OK		OPTICKÝ KABEL, PŘÍPADNĚ SOUBĚH OPTICKÉHO A METALICKÉHO KABELU S KABELEM NN CETIN
OK		OPTICKÝ KABEL, PŘÍPADNĚ SOUBĚH OPTICKÉHO A METALICKÉHO KABELU
		SÍŤ ELEKTRONICKÝCH KOMUNIKACÍ - METALICKÝ KABEL
		SÍŤ ELEKTRONICKÝCH KOMUNIKACÍ - NADZEMNÍ SÍŤ
		RADIORELEOVÝ SPOJ
		OCHRANNÉ PÁSMO RADIORELEOVÉHO SPOJE

POZN.:
- ROZVODY JEDNOTLIVÝCH INŽENÝRSKÝCH SÍTÍ A OZNAČENÍ JEJICH DIMENZÍ JE VE SHODNÉ BARVĚ
- PŘÍPOJKY U KANALIZACE, VODOVODU A VEDENÍ NN JSOU VYZNAČENY TENČÍ ČAROU
- STÁVAJÍCÍ VEDENÍ VEŘEJNÉHO OSVĚTLENÍ JDE V SOUBĚHU S NADZEMNÍM EL. VEDENÍM NN

S V J Z

NÁZEV ZAKÁZKY:	**ÚZEMNÍ STUDIE CHVALÍKOVICE**	US1
NÁZEV VÝKRESU:	**VÝKRES TECHNICKÉ INFRASTRUKTURY**	MĚŘÍTKO: 1:1000
ING.ARCH.JOSEF STARÝ ING.ARCH.EVA STARÁ Ateliér S2 HRABINSKÁ 10 737 01 ČESKÝ TĚŠÍN mob: 725 221 677 e-mail: atelier.s2@volny.cz, www.ateliers2.cz URBANISMUS ARCHITEKTURA DESIGN	OBJEDNATEL: OBEC CHVALÍKOVICE POŘIZOVATEL: MAGISTRÁT MĚSTA OPAVY ODBOR HLAVNÍHO ARCHITEKTA A ÚP PROJEKTANT: ING.ZDENĚK CHUDÁREK, ING.MOJMÍR VÁLEK ZODPOVĚDNÝ PROJEKTANT: ING.ARCH. JOSEF STARÝ	Č.VÝKRESU: 4 DATUM: 11 / 2018